

QS 4. Quartal 2011

Altersverteilung:

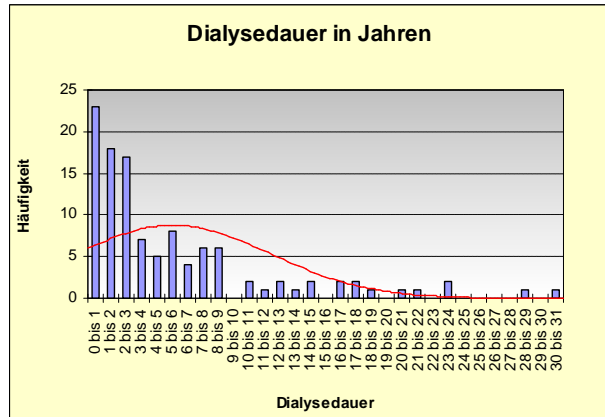
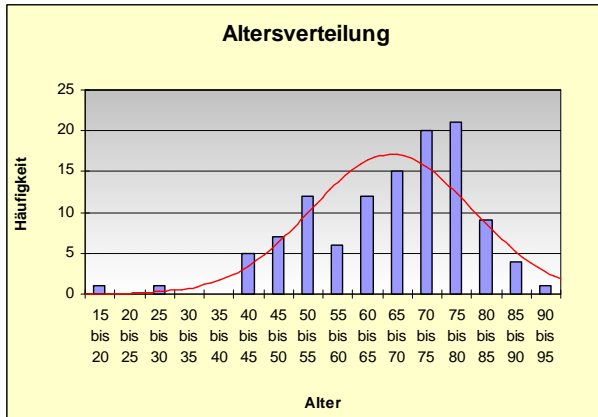

48,3 % älter als 70; 30,7 % älter als 75; 12,3 % älter als 80; Mittelwert 66,1 Jahre

Blutdruck:

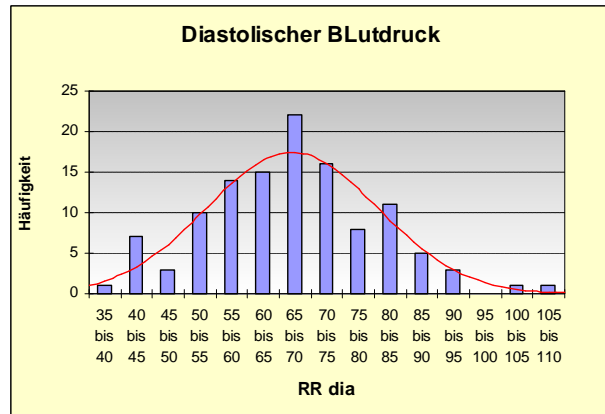
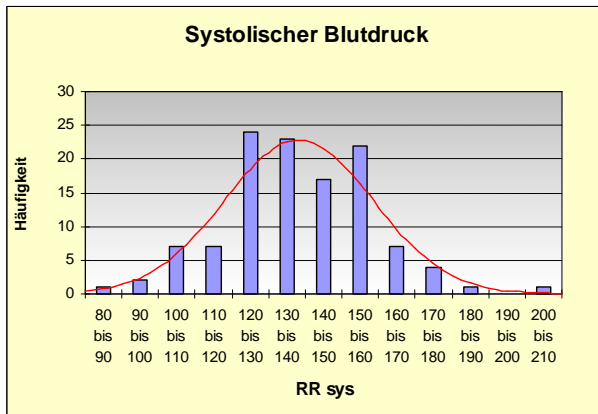

Mittelwert: 137/67

Hämoglobin:

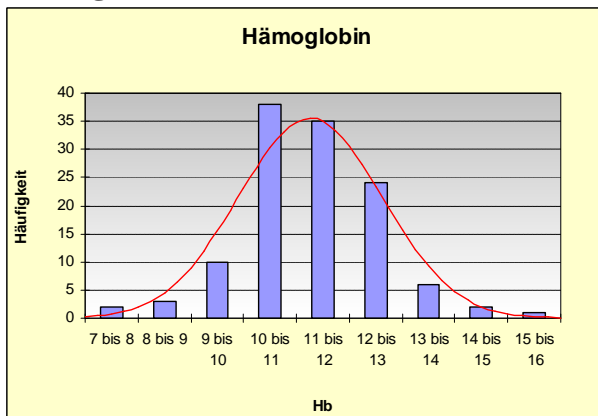

Kt/V:

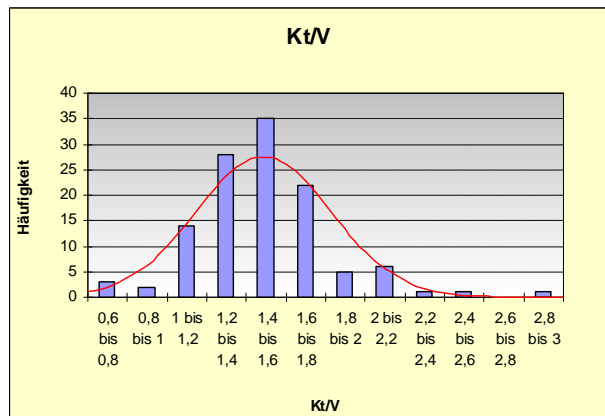

12,4% < 10g/dl ó Mittelwert 11,2± 1,3 16,1% < 1,2 ó Mittelwert 1,48± 0,34*
67 % der Patienten erhalten Epo, mittlere Dosis 71,6 IU/kg KG und Woche

Übersicht QS-Daten Quartal 4/2011
Dialysezentrum Landshut

Calcium:

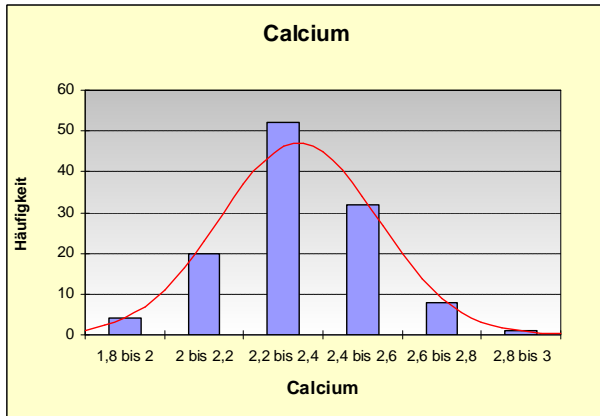

Mittelwert: 2,3mmol/l

Phosphat:

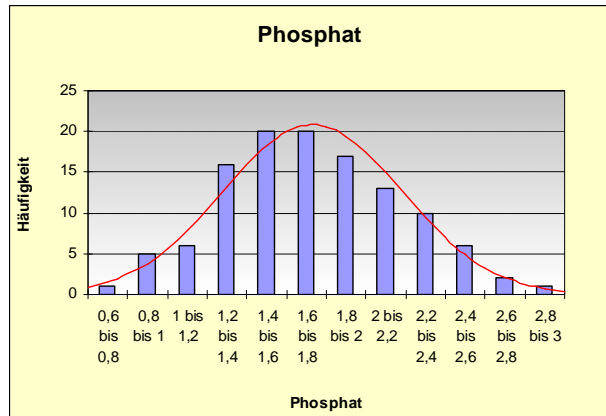

Mittelwert: 1,7 72, < 2,0, 58, % < 1,8

Albumin:

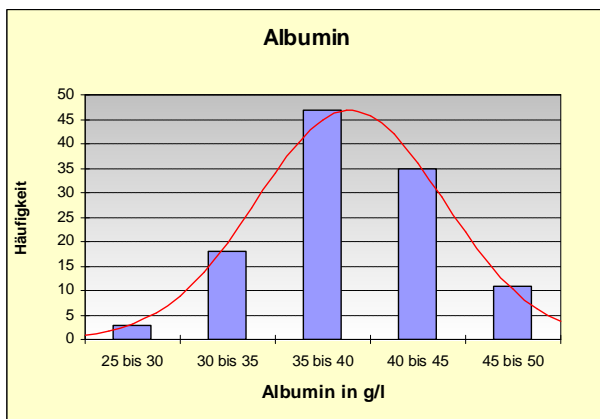

Mittelwert: 38,7 g/l ó 59,7 % < 40 g/l

HbA1c:

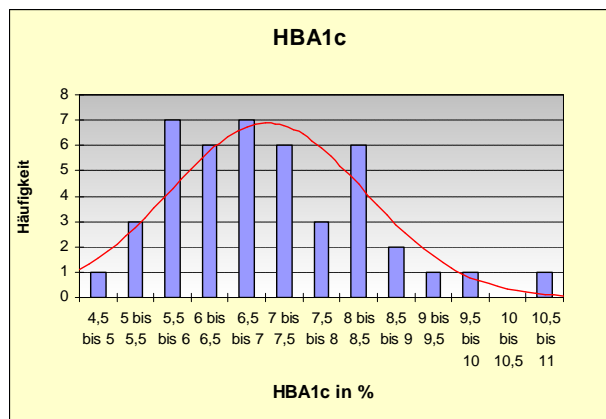

Mittelwert: 6,9 % 54,6 % < 7%

Dialysedauer:

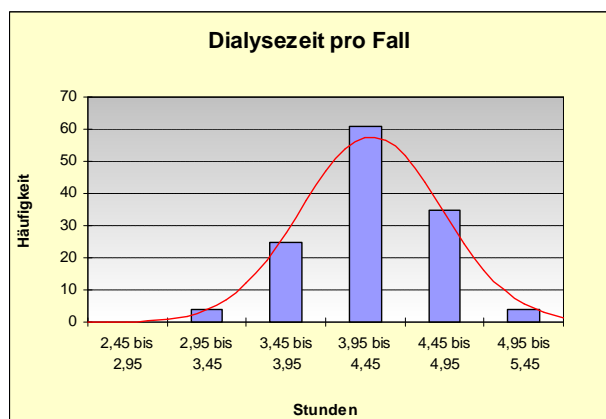
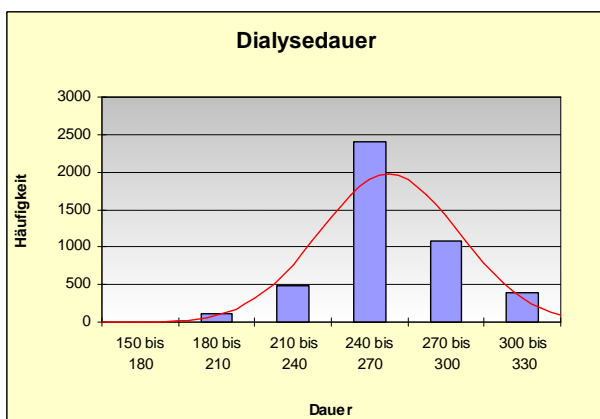

13,3 % **aller** Dialysen lagen unter 240 min (nicht Behandlungsfälle!)

22,5 % der Behandlungsfälle lagen unter 3,95 Stunden (und werden damit als auffällig bezeichnet, auch wenn dies 3 Stunden 56 Minuten und 59 Sekunden Durchschnittszeit bedeuten kann.)

Anzahl Krankenhaustage: 12,0 pro Patientenjahr

*NB: richtige KT/V-Berechnung: 15,4% < 1,2; Mittelwert 1,50 ± 0,34 (tatsächliche UF, nicht Gewichtsdiﬀerenz!)