

## QS 1. Quartal 2013

### Altersverteilung:

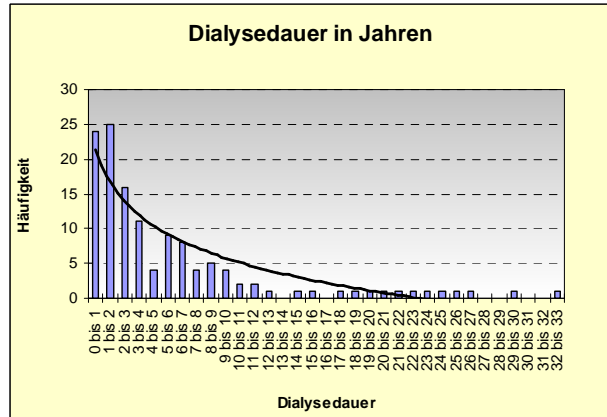
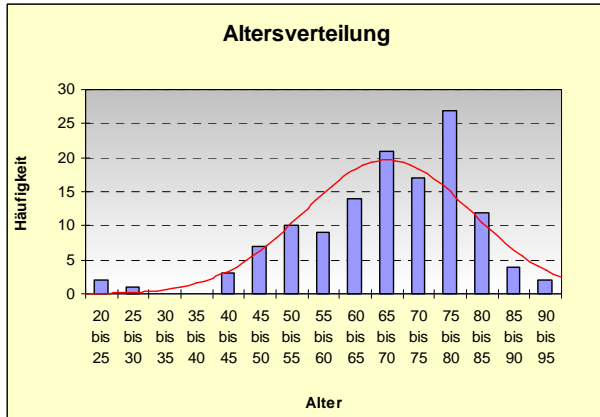

48,1 % älter als 70; 34,9 % älter als 75; 13,9 % älter als 80; Mittelwert 67,0 Jahre

### Blutdruck:

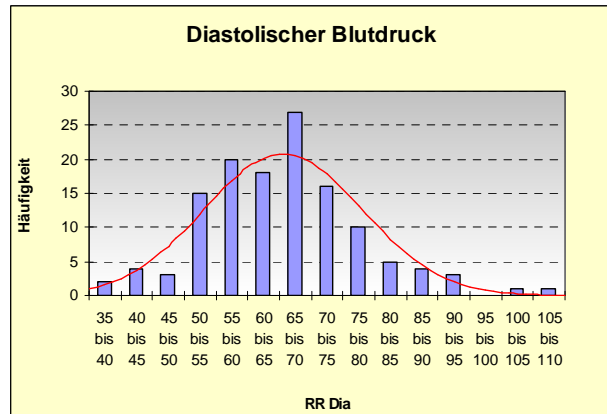
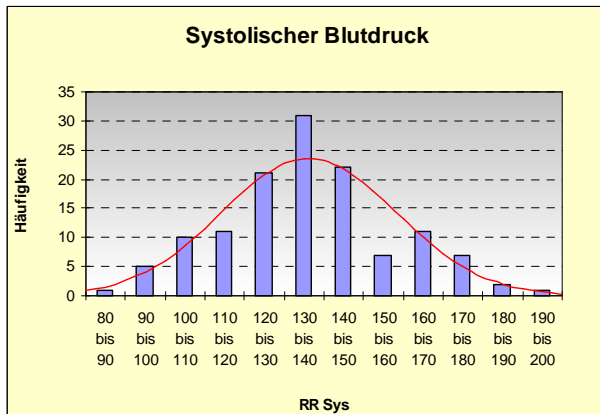

Mittelwert: 136/65

### Hämoglobin:

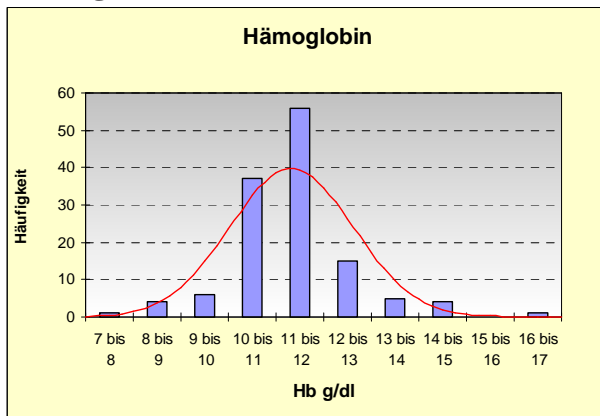

### KT/V:

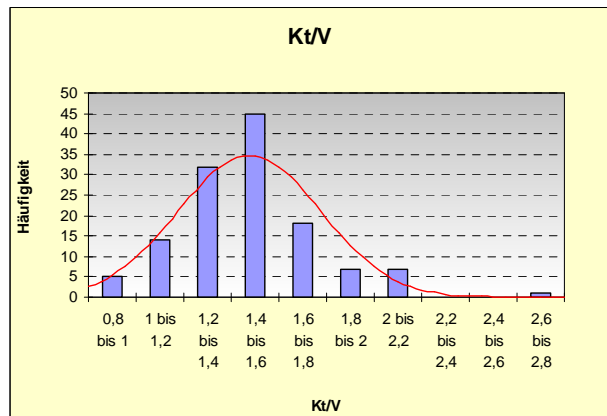

8,5% < 10g/dl – Mittelwert 11,2± 1,2

14,7% < 1,2 – Mittelwert 1,47± 0,29\*

68 % der Patienten erhalten Epo, mittlere Dosis 73,5 IU/kg KG und Woche

Übersicht QS-Daten Quartal 1/2013  
Dialysezentrum Landshut

**Calcium:**

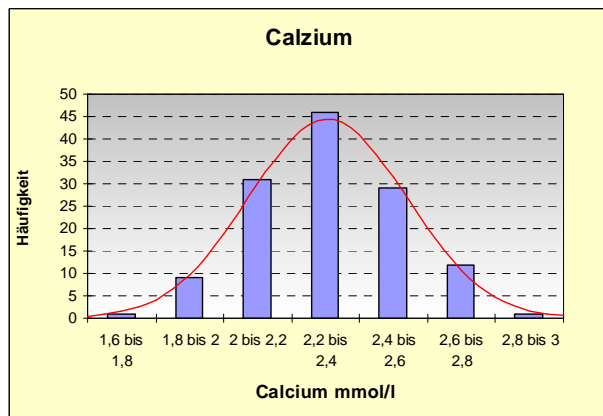

Mittelwert: 2,3 mmol/l

**Phosphat:**

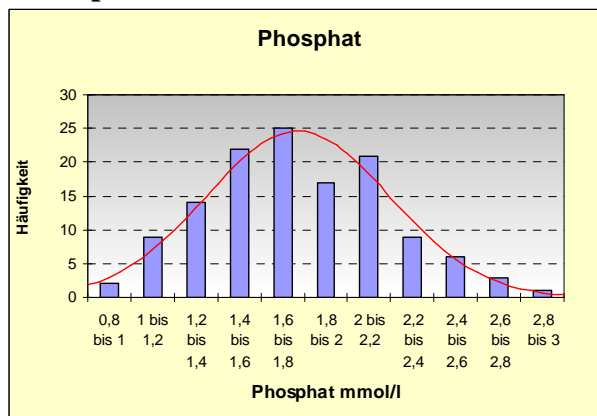

Mittelwert: 1,7 69 % < 2,0, 56 % < 1,8

**Albumin:**

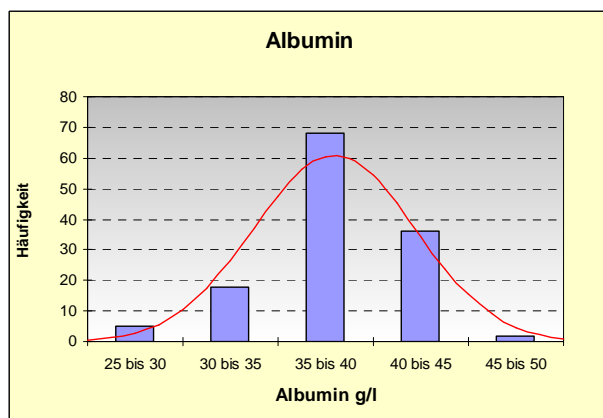

Mittelwert: 37,9 g/l – 70,5 % < 40 g/l

**HbA1c:**

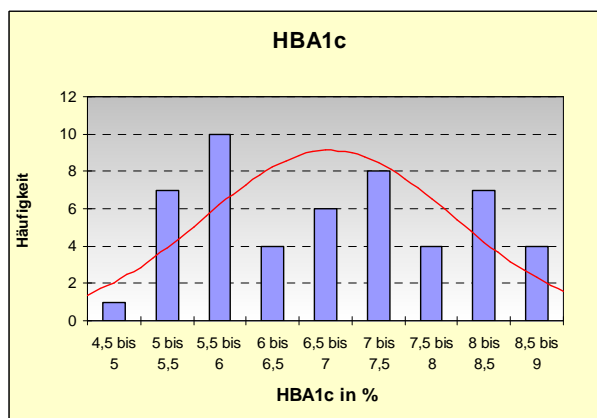

Mittelwert: 6,7 % 54,9 % < 7%

**Dialysedauer:**

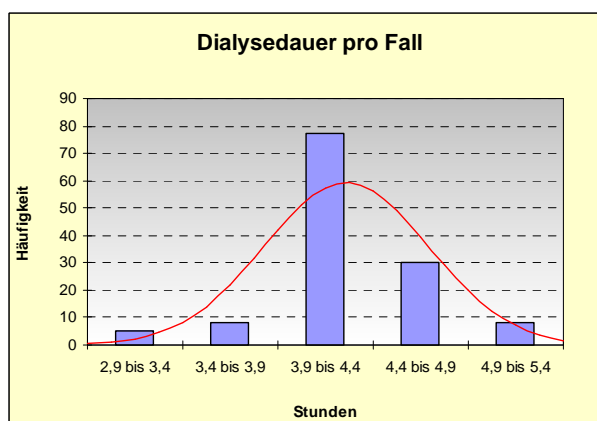
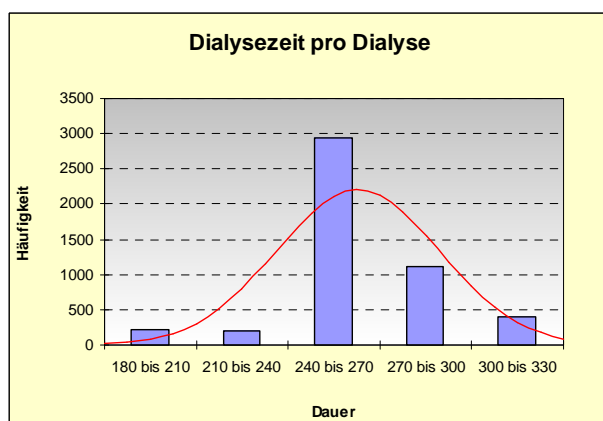

8,4 % aller Dialysen lagen unter 4 Stunden (nicht Behandlungsfälle!)

10,2 % der Behandlungsfälle lagen unter 4 Stunden.

Andialyse und Gäste herausgerechnet lagen 7,5% der Behandlungsfälle unter 3,95 Stunden.

Anzahl Krankenhaustage: 19,6 pro Patientenjahr

\*NB: richtige KT/V-Berechnung: 12,8% < 1,2; Mittelwert 1,48 ± 0,29 (tatsächliche UF, nicht Gewichtsdiﬀerenz!)